

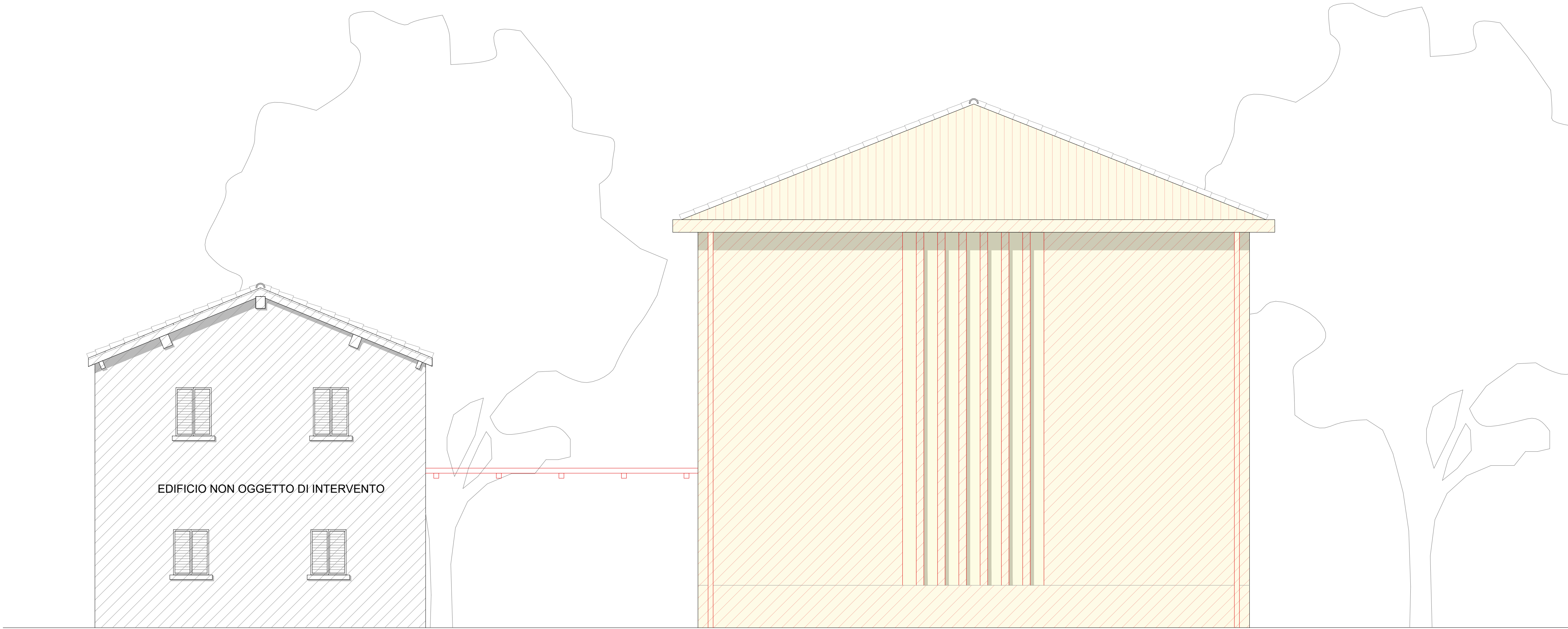

PROSPETTO SUD - OVEST



PROSPETTO NORD - OVEST

<b>BISI &amp; MERKUS</b> <i>studio associato</i> dott. arch. Fausto Bisi dott. urb. Annette Merkus  vicolo Trivelli, 6 42100 Reggio Emilia tel.0522-580.795 e-mail: info@bisimerkus.it		<b>PROGETTISTA:</b> DOTT. ARCH. FAUSTO BISI BISI & MERKUS Studio Associato		n°. tavola:	scala
		<b>COMMITTENTE:</b> Fondazione Onlus Casa Insieme via F.lli Cervi n°8, 42011, Bagnolo in Piano (RE) <b>PROGETTO: RESTAURO E RISANAMENTO CONSERVATIVO DELL'EX CASA CARRI PER LA REALIZZAZIONE DEI NUOVI SPAZI SOCIO-ASSISTENZIALI DELL'ADIACENTE STRUTTURA "CASA INSIEME"</b>		<b>26</b>	1:50
TITOLO TAVOLA: STATO DI PROGETTO_ stato comparativo prospetti		<b>COMMITTENTE:</b> Fondazione Onlus Casa Insieme via F.lli Cervi n°8, 42011, Bagnolo in Piano (RE) <b>PROGETTO: RESTAURO E RISANAMENTO CONSERVATIVO DELL'EX CASA CARRI PER LA REALIZZAZIONE DEI NUOVI SPAZI SOCIO-ASSISTENZIALI DELL'ADIACENTE STRUTTURA "CASA INSIEME"</b>		n°. pratica:	Indice versioni
				<b>E</b>	1 4 2 5 3 6
		DISEGNATO	CONTROLLATO	VERIFICATO	Firma
data	Dicembre 2025	Dicembre 2025	Dicembre 2025		
firma	Dott.ssa Giorgia De Luca	Dott. Arch. Fausto Bisi	Dott. Arch. Fausto Bisi		